

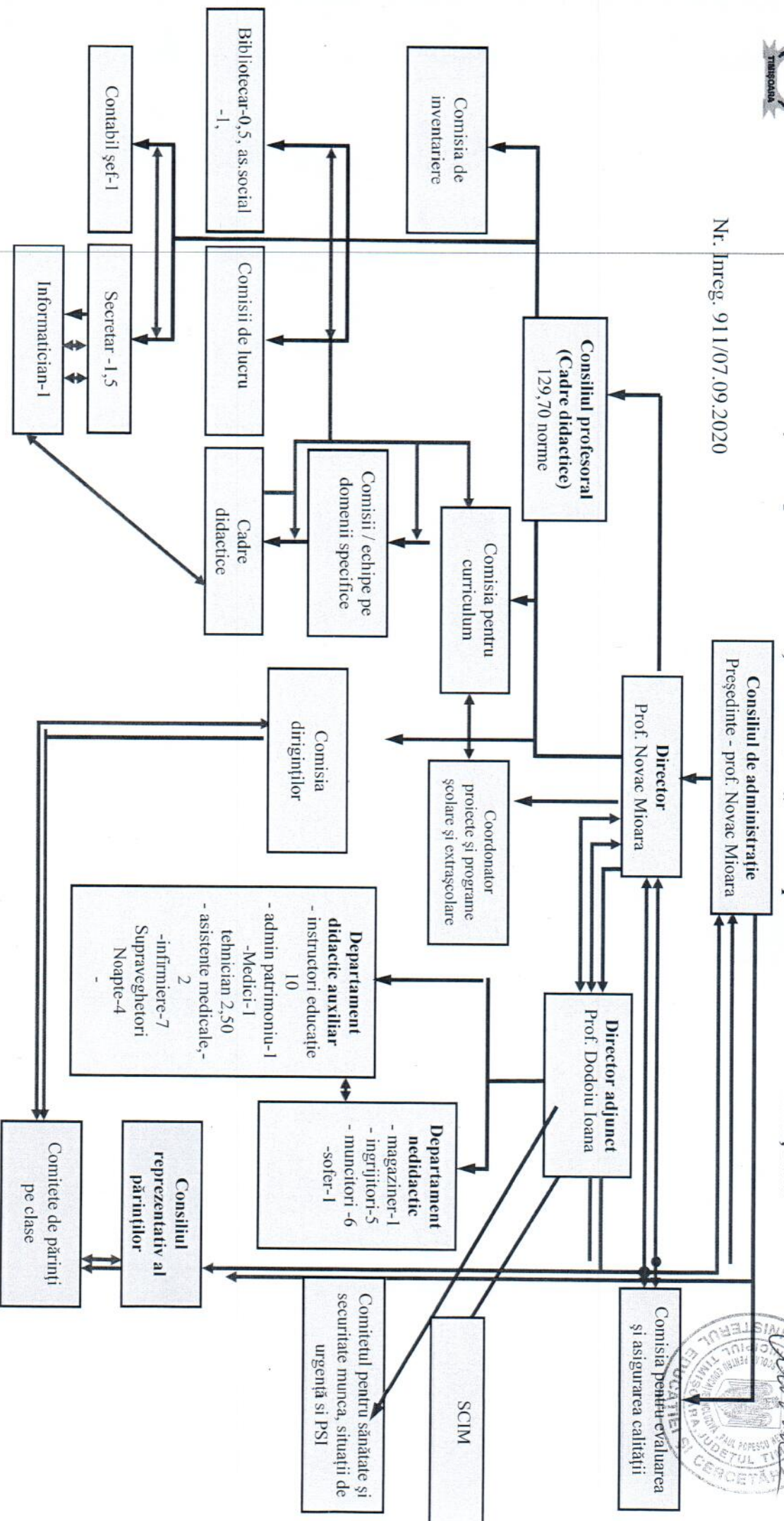

ORGANIGRAMA pentru anul școlar 2020-2021
Centrul Școlar pentru Educație Incluzivă „Paul Popescu Neveanu” - Timișoara

Nr. Inreg. 911/07.09.2020



⇨ Linii de decizie (după caz, includ comunicare/raportare)

⇨ Linii de comunicare

⇨ Linii de raportare

Nr. posturi personal didactic: 129,70

Nr. posturi personal didactic auxiliar: 33

Nr. posturi personal nedidactic: 13